

**MAIRIE
De
AZILLE**

**DECLARATION PREALABLE
DELIVREE PAR LA MAIRE AU NOM DE LA COMMUNE**

Demande déposée le 25 avril 2017

N°DP01102217D0003

Par : CDR DURAND Robert
16 BD Frédéric Mistral
11100 NARBONNE

Sur un terrain sis à : **Avenue du Languedoc
Les Lauriers
11700 AZILLE
A 2451**

Nature des travaux : **division en vue de construire**

Le Maire de AZILLE

VU la déclaration préalable présentée le 25/04/2017 par SARL CDR/M.DURAND Robert,

VU l'objet de la déclaration :

- division en vue de construire
- sur un terrain situé Section A 2451 Avenue du Languedoc 11700 AZILLE « Les Lauriers »

VU le Code de l'urbanisme, notamment ses articles L 421-1 et suivants,

VU le Code du patrimoine titre VI, livre II

VU le Plan Local d'Urbanisme approuvé le 26/05/2008 (zone AU)

VU que la déclaration est tacite au 22 mai 2017.

Considérant que le projet n'est pas situé dans le périmètre du champ de visibilité de monuments historiques.

ARRETE

Article 1 : La présente déclaration préalable fait l'objet d'une décision de non opposition.

Fait à Azille, le 25 juillet 2017

**Le Maire,
Philippe CHEVRIER**



Commune d' AZILLE (11)

Avenue du LANGUEDOC

CDR

DP9 - Plan Sommaire des Lieux

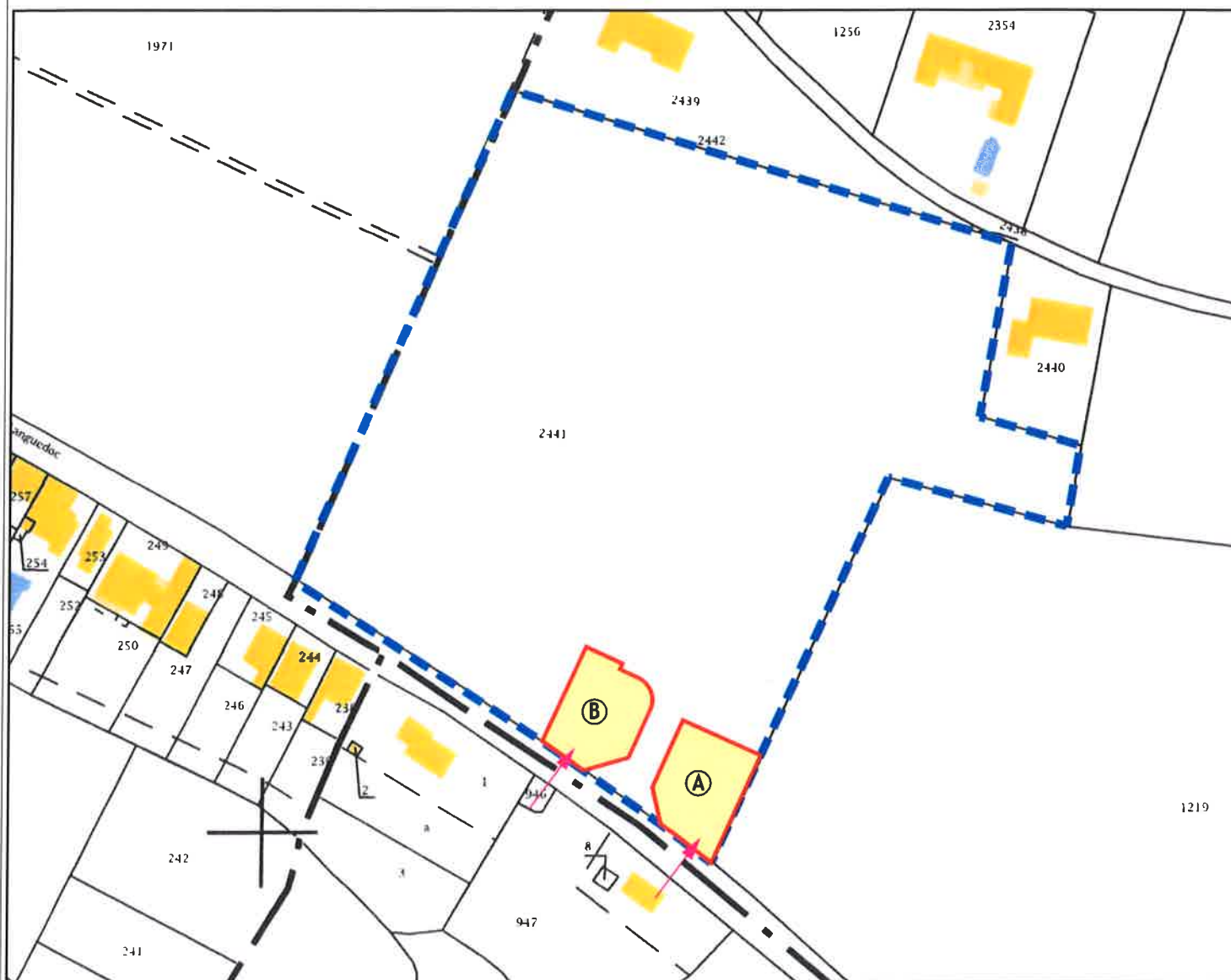

Fond de plan cadastral



Unité Foncière



Partie devant supporter les constructions (maison à usage d'habitation)



Accès à titre indicatif

 **GéoSudOuest**

SARL de Géomètres Experts

Géomètre Expert salarié : Thomas BARDIN (N° OGE : 06132)

NARBONNE le 24/04/2017

Dossier : NA17091-DP

Echelle 1/1500

Zac du Causse
81100 CASTRES
Tel : 05 63 59 17 60
castres@geo-sud-ouest.fr

28 Av Col. Teyssier
81000 ALBI
Tel : 05 63 54 09 54
albi@geo-sud-ouest.fr

2 Rue Bertalaï
81200 MAZAMET
Tel : 05 63 61 38 36
mazamet@geo-sud-ouest.fr

Rue Salvador Allende
31320 CASTANET TOLOSAN
Tel : 05 61 81 38 70
toulouse@geo-sud-ouest.fr

Ctre. d'Affaires St. Crescent
11100 NARBONNE
Tel : 04 68 32 17 91
narbonne@geo-sud-ouest.fr

Place Compostelle
34330 LA SALVETAT/AGOUT
Tel : 04 30 40 37 56
mazamet@geo-sud-ouest.fr

Commune d' AZILLE (11)

Avenue du LANGUEDOC

CDR

DP1 - Plan de Situation

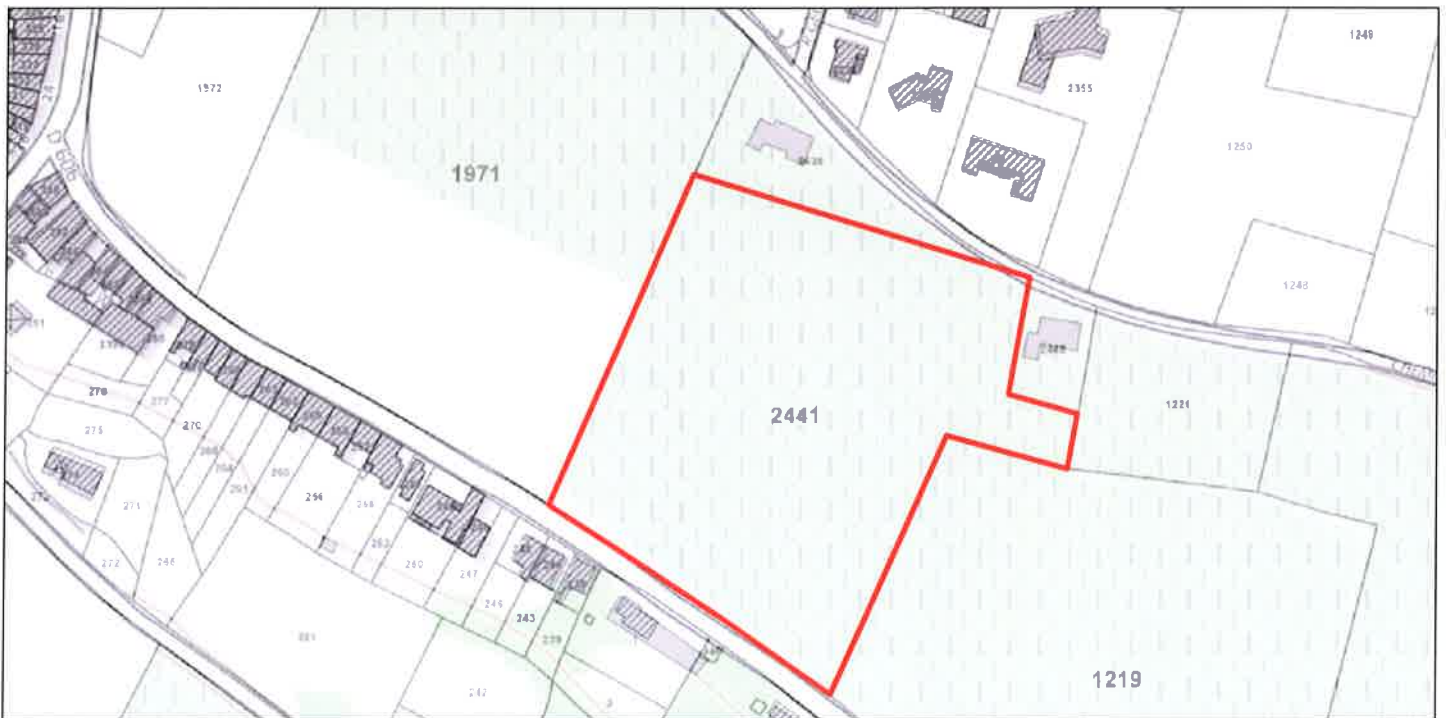

 **GéoSudOuest**

SARL de Géomètres Experts

Géomètre Expert salarié : Thomas BARDIN (N° OGE : 06132)

NARBONNE le ??/??/????

Dossier : NA17091-DP

Sans échelle

Zac du Causse
81100 CASTRES
Tel : 05 63 59 17 60
castres@geo-sud-ouest.fr

28 Av Col. Teyssier
81000 ALBI
Tel : 05 63 54 09 54
albi@geo-sud-ouest.fr

2 Rue Bertalaï
81200 MAZAMET
Tel : 05 63 61 38 36
mazamet@geo-sud-ouest.fr

Rue Salvador Allende
31320 CASTANET TOLOSAN
Tel : 05 61 81 38 70
toulouse@geo-sud-ouest.fr

Ctre. d'Affaires St. Crescent
11100 NARBONNE
Tel : 04 68 32 17 91
narbonne@geo-sud-ouest.fr

Place Compostelle
34330 LA SALVETAT/AGOUT
Tel : 04 30 40 37 56
mazamet@geo-sud-ouest.fr

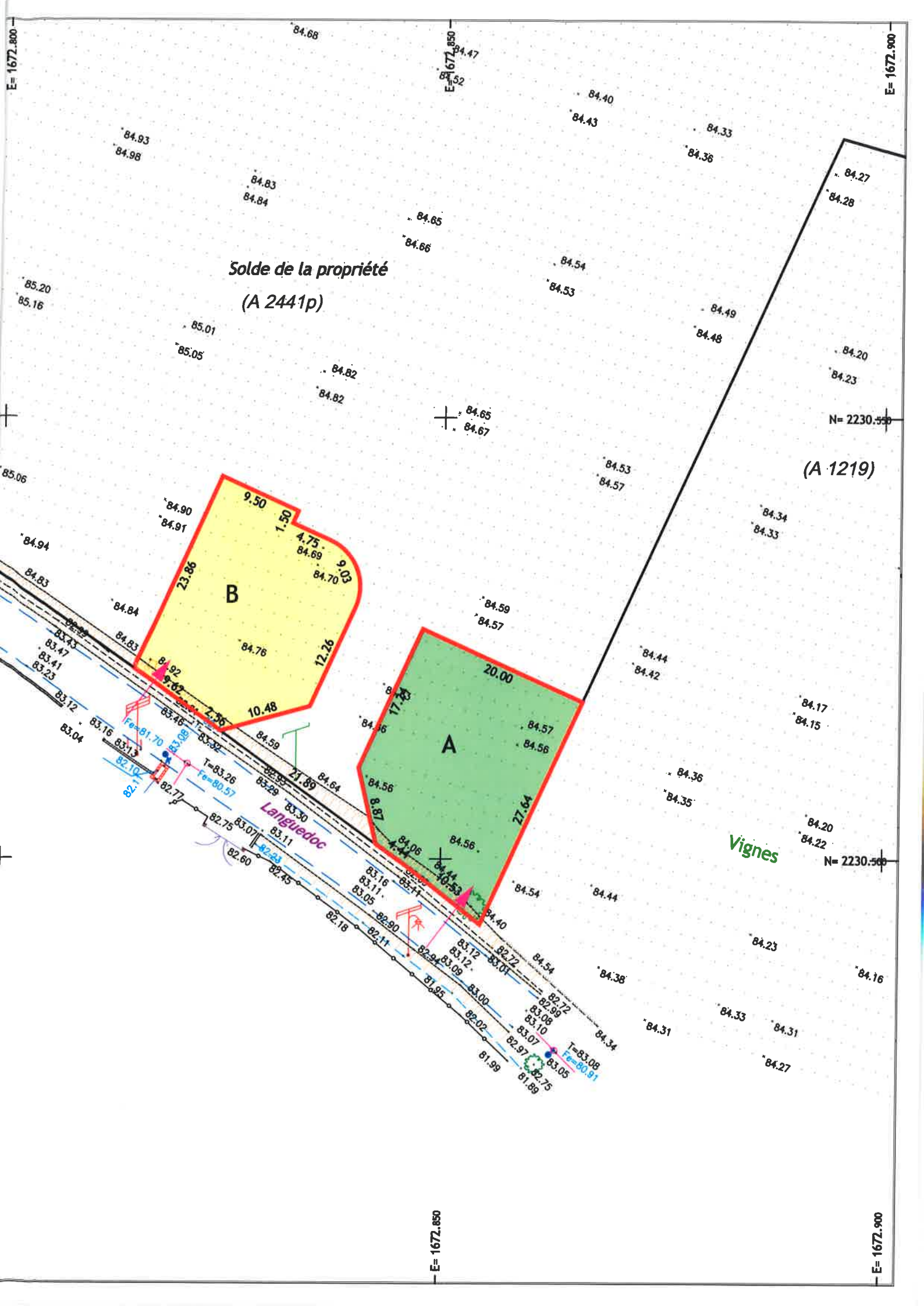

Solde de la propriété
(A 2441p)

(A 1219)

Vignes

Languedoc

B

A

